

**CODICE****315****DATI IDENTIFICATIVI**

Denominazione

Diocesi Cristiana Copta Ortodossa di Milano e dintorni

Religione

CHIESA COPTA ORTODOSSA

**DATI LOCALIZZATIVI**

Indirizzo

VIA TEOCRITO 45

Catasto

Foglio 147 Mappale 369

NIL

16 - Gorla-Precotto

Municipio

2

Regime di proprietà

Privato

**VALUTAZIONI  
PRELIMINARI**

art. 72 comma 7

L.R. 12/2005 s.m.i.

a) Presenza di strade di collegamento adeguatamente dimensionate b) Presenza di adeguate opere di urbanizzazione primaria c) Distanze adeguate tra le aree e gli edifici da destinare alle diverse confessioni religiose 

Nel rispetto dell'all'art. 4 comma 3 delle Norme di attuazione del PAR

d) Spazio da destinare a parcheggio pubblico in misura non inferiore al 200% della SL dell'edificio da destinare a luogo di culto 

Da verificare in sede progettuale in relazione alla tipologia di attrezzatura religiosa da insediare, di cui all'art. 71 comma 1 della LR 12/2005 e s.m.i.

f) Realizzazione di adeguati servizi igienici, nonchè l'accessibilità alle strutture anche da parte di disabili

Da verificare in sede progettuale

g) Congruità architettonica e dimensionale degli edifici di culto previsti con le caratteristiche generali e peculiari del paesaggio lombardo come individuate nel PTR

Da verificare in sede progettuale

**ESTRATTI CARTOGRAFICI**

**CODICE****285****DATI IDENTIFICATIVI**

Denominazione

Associazione Islamica di Milano (AL-WAQF Al-Islami in Italia)

Religione

RELIGIONE ISLAMICA

**DATI LOCALIZZATIVI**

Indirizzo

VIA PADOVA 366

Catasto

Foglio 154 Mappale 15, 16, 17, 18, 34, 35, 101

NIL

18 - Cimiano-Rottolo-Q.re Feltre

Municipio

3

Regime di proprietà

Privato

**VALUTAZIONI  
PRELIMINARI**

art. 72 comma 7

L.R. 12/2005 s.m.i.

a) Presenza di strade di collegamento adeguatamente dimensionate b) Presenza di adeguate opere di urbanizzazione primaria c) Distanze adeguate tra le aree e gli edifici da destinare alle diverse confessioni religiose 

Nel rispetto dell'art. 4 comma 3 delle Norme di attuazione del PAR

d) Spazio da destinare a parcheggio pubblico in misura non inferiore al 200% della SL dell'edificio da destinare a luogo di culto 

Da verificare in sede progettuale in relazione alla tipologia di attrezzatura religiosa da insediare, di cui all'art. 71 comma 1 della LR 12/2005 e s.m.i.

f) Realizzazione di adeguati servizi igienici, nonché l'accessibilità alle strutture anche da parte di disabili

Da verificare in sede progettuale

g) Congruità architettonica e dimensionale degli edifici di culto previsti con le caratteristiche generali e peculiari del paesaggio lombardo come individuate nel PTR

Da verificare in sede progettuale

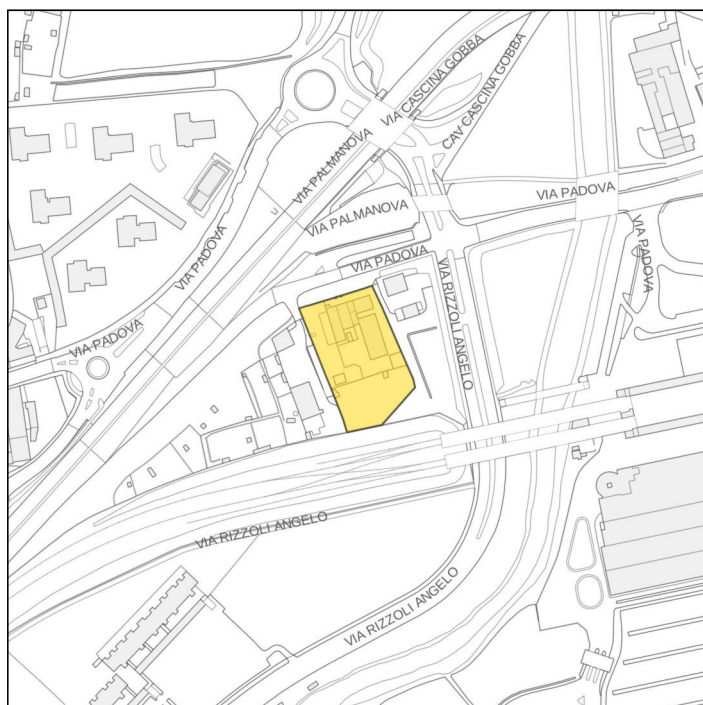
**ESTRATTI CARTOGRAFICI**

**CODICE****316****DATI IDENTIFICATIVI**

Denominazione

Chiesa Cristiana Evangelica Tempio di Dio

Religione

CHIESA CRISTIANA EVANGELICA

**DATI LOCALIZZATIVI**

Indirizzo

VLE RIMEMBRANZE DI LAMBRATE (DELLE) 7

Catasto

Foglio 279 Mappale 153 sub 725

NIL

23 - Lambrate - Ortica

Municipio

3

Regime di proprietà

Privato

**VALUTAZIONI  
PRELIMINARI**

art. 72 comma 7

L.R. 12/2005 s.m.i.

a) Presenza di strade di collegamento adeguatamente dimensionate b) Presenza di adeguate opere di urbanizzazione primaria c) Distanze adeguate tra le aree e gli edifici da destinare alle diverse confessioni religiose 

Nel rispetto dell'all'art. 4 comma 3 delle Norme di attuazione del PAR

d) Spazio da destinare a parcheggio pubblico in misura non inferiore al 200% della SL dell'edificio da destinare a luogo di culto 

Da verificare in sede progettuale in relazione alla tipologia di attrezzatura religiosa da insediare, di cui all'art. 71 comma 1 della LR 12/2005 e s.m.i.

f) Realizzazione di adeguati servizi igienici, nonchè l'accessibilità alle strutture anche da parte di disabili

Da verificare in sede progettuale

g) Congruità architettonica e dimensionale degli edifici di culto previsti con le caratteristiche generali e peculiari del paesaggio lombardo come individuate nel PTR

Da verificare in sede progettuale

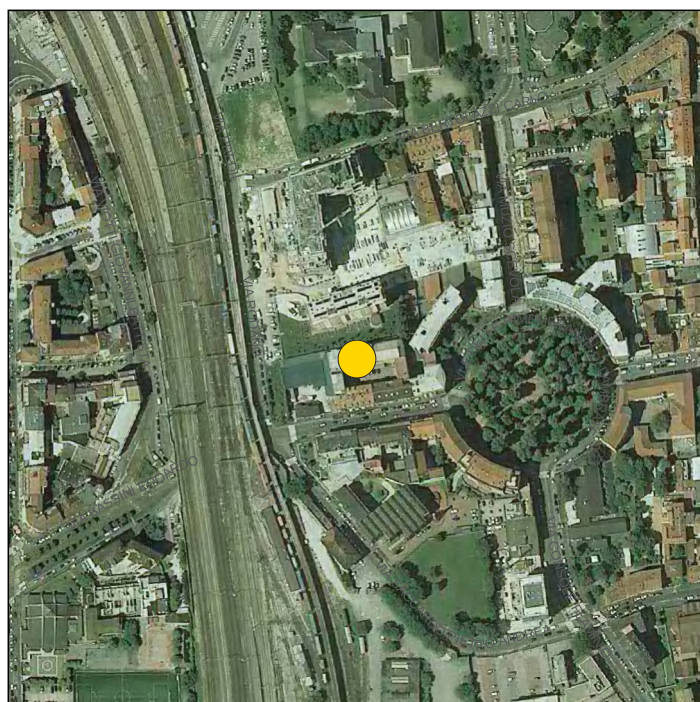
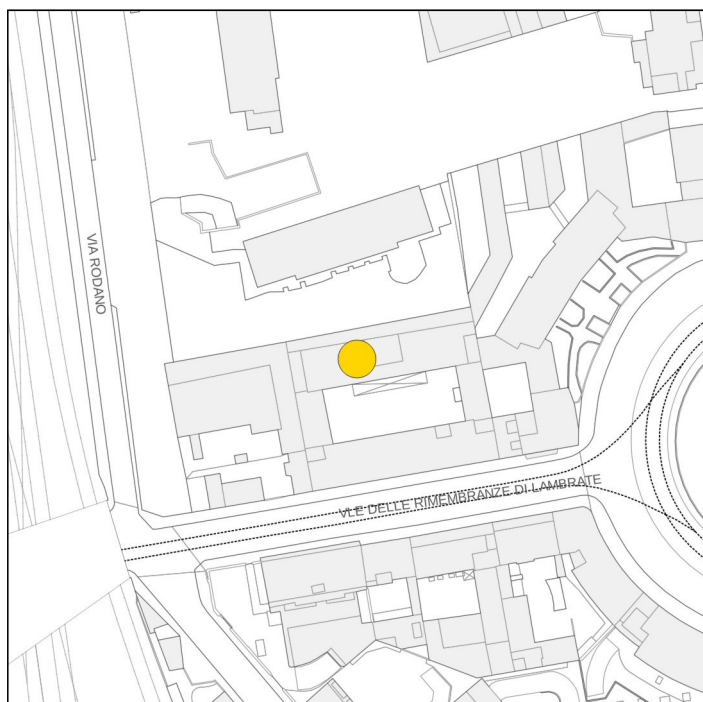
**ESTRATTI CARTOGRAFICI**

**CODICE****286****DATI IDENTIFICATIVI**

Denominazione

Comunità Culturale Islamica Milli Gorus

Religione

RELIGIONE ISLAMICA

**DATI LOCALIZZATIVI**

Indirizzo

VIA MADERNA BRUNO 15

Catasto

Foglio 488 Mappale 55 sub 701

NIL

30 - Taliedo-Morsenchio-Q.re Forlanini

Municipio

4

Regime di proprietà

Privato

**VALUTAZIONI  
PRELIMINARI**

art. 72 comma 7

L.R. 12/2005 s.m.i.

a) Presenza di strade di collegamento adeguatamente dimensionate

b) Presenza di adeguate opere di urbanizzazione primaria

c) Distanze adeguate tra le aree e gli edifici da destinare alle diverse confessioni religiose

Nel rispetto dell'art. 4 comma 3 delle Norme di attuazione del PAR

d) Spazio da destinare a parcheggio pubblico in misura non inferiore al 200% della SL dell'edificio da destinare a luogo di culto

Da verificare in sede progettuale in relazione alla tipologia di attrezzatura religiosa da insediare, di cui all'art. 71 comma 1 della LR 12/2005 e s.m.i.

f) Realizzazione di adeguati servizi igienici, nonché l'accessibilità alle strutture anche da parte di disabili

Da verificare in sede progettuale

g) Congruità architettonica e dimensionale degli edifici di culto previsti con le caratteristiche generali e peculiari del paesaggio lombardo come individuate nel PTR

Da verificare in sede progettuale

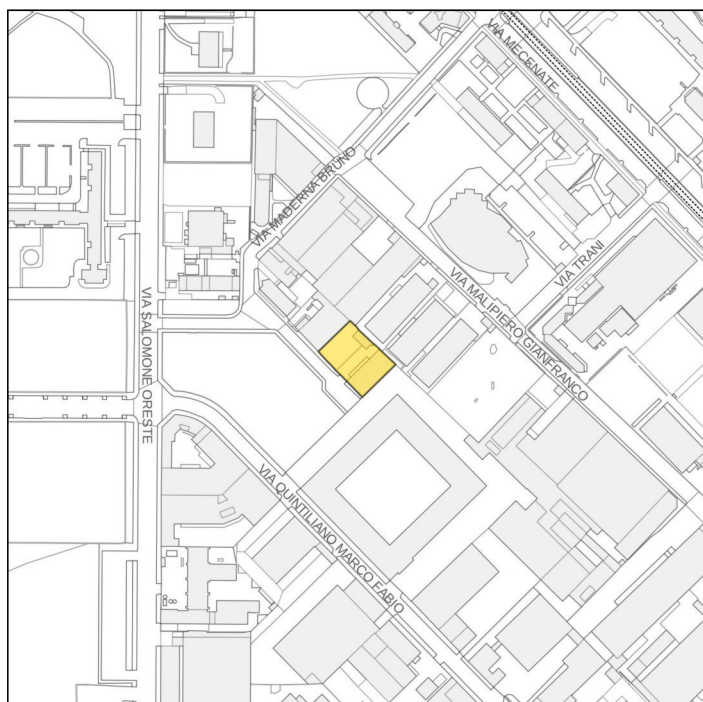
**ESTRATTI CARTOGRAFICI**

**CODICE****313****DATI IDENTIFICATIVI**

Denominazione

Ambito Montecity Rogredo

Religione

CHIESA CATTOLICA AMBROSIANA

**DATI LOCALIZZATIVI**

Indirizzo

---

Catasto

--

NIL

30 - Taliedo - Morsenchio - Q.re Forlanini

Municipio

4

Regime di proprietà

Privato

**VALUTAZIONI  
PRELIMINARI**

art. 72 comma 7

L.R. 12/2005 s.m.i.

a) Presenza di strade di collegamento adeguatamente dimensionate

b) Presenza di adeguate opere di urbanizzazione primaria

c) Distanze adeguate tra le aree e gli edifici da destinare alle diverse confessioni religiose

Nel rispetto dell'all'art. 4 comma 3 delle Norme di attuazione del PAR

d) Spazio da destinare a parcheggio pubblico in misura non inferiore al 200% della SL dell'edificio da destinare a luogo di culto

Da verificare in sede progettuale in relazione alla tipologia di attrezzatura religiosa da insediare, di cui all'art. 71 comma 1 della LR 12/2005 e s.m.i.

f) Realizzazione di adeguati servizi igienici, nonché l'accessibilità alle strutture anche da parte di disabili

Da verificare in sede progettuale

g) Congruità architettonica e dimensionale degli edifici di culto previsti con le caratteristiche generali e peculiari del paesaggio lombardo come individuate nel PTR

Da verificare in sede progettuale

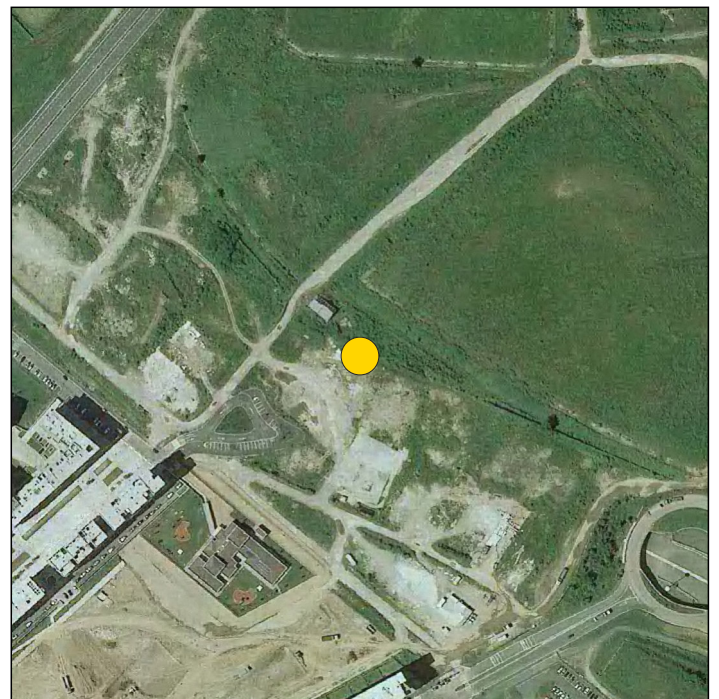
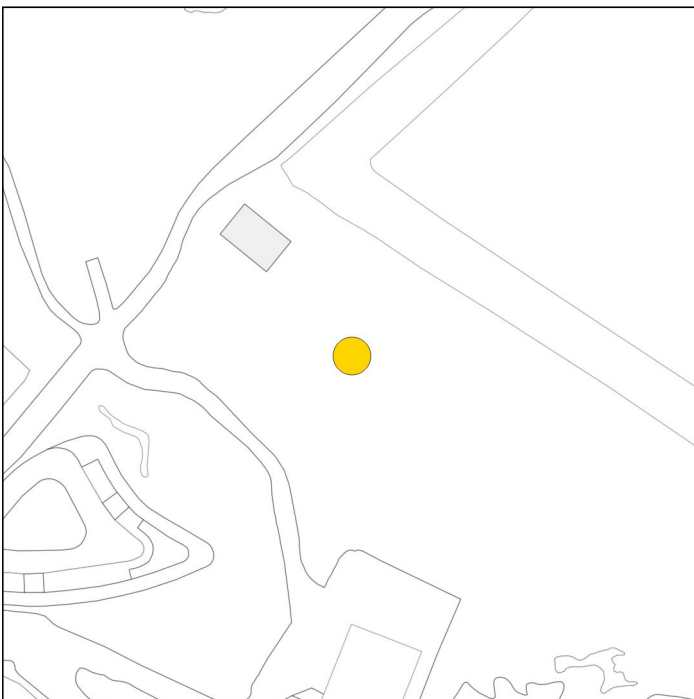
**ESTRATTI CARTOGRAFICI**

**CODICE****283****DATI IDENTIFICATIVI**

Denominazione

Diocesi Cristiana Copta Ortodossa di Milano e dintorni

Religione

CHIESA COPTA ORTODOSSA

**DATI LOCALIZZATIVI**

Indirizzo

VIA GAGGIA PIETRO 20

Catasto

Foglio 561 Mappale 146, 218, 219, 220

NIL

35 - Lodi-Corvetto

Municipio

4

Regime di proprietà

Privato

**VALUTAZIONI  
PRELIMINARI**

art. 72 comma 7

L.R. 12/2005 s.m.i.

a) Presenza di strade di collegamento adeguatamente dimensionate

X

b) Presenza di adeguate opere di urbanizzazione primaria

X

c) Distanze adeguate tra le aree e gli edifici da destinare alle diverse confessioni religiose

X

Nel rispetto dell'art. 4 comma 3 delle Norme di attuazione del PAR

d) Spazio da destinare a parcheggio pubblico in misura non inferiore al 200% della SL dell'edificio da destinare a luogo di culto

X

Da verificare in sede progettuale in relazione alla tipologia di attrezzatura religiosa da insediare, di cui all'art. 71 comma 1 della LR 12/2005 e s.m.i.

f) Realizzazione di adeguati servizi igienici, nonché l'accessibilità alle strutture anche da parte di disabili

Da verificare in sede progettuale

g) Congruità architettonica e dimensionale degli edifici di culto previsti con le caratteristiche generali e peculiari del paesaggio lombardo come individuate nel PTR

Da verificare in sede progettuale

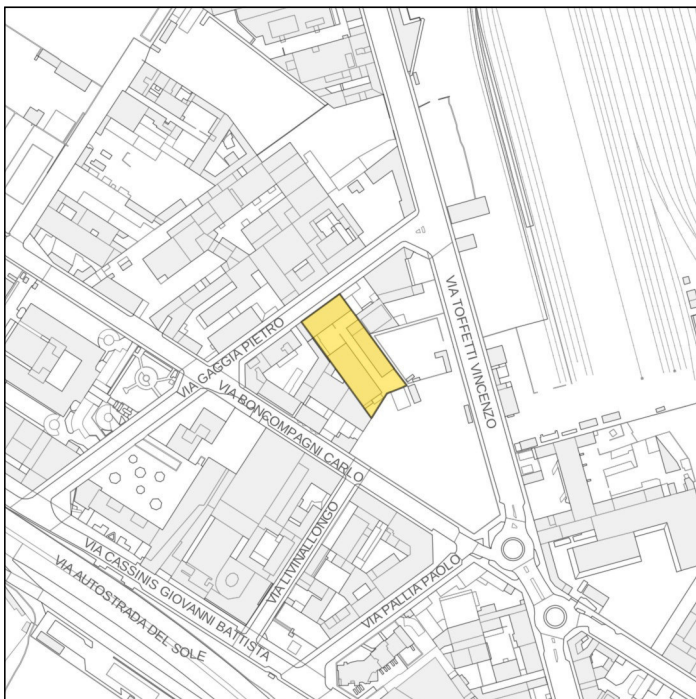
**ESTRATTI CARTOGRAFICI**

**CODICE****287****DATI IDENTIFICATIVI**

Denominazione

Chiesa Cristiana Evangelica Punto Lode di Milano

Religione

CHIESA CRISTIANA EVANGELICA

**DATI LOCALIZZATIVI**

Indirizzo

VLE BACCHIGLIONE 26

Catasto

Foglio 557 Mappale 142

NIL

35 - Lodi-Corvetto

Municipio

4

Regime di proprietà

Privato

**VALUTAZIONI  
PRELIMINARI**

art. 72 comma 7

L.R. 12/2005 s.m.i.

a) Presenza di strade di collegamento adeguatamente dimensionate

X

b) Presenza di adeguate opere di urbanizzazione primaria

X

c) Distanze adeguate tra le aree e gli edifici da destinare alle diverse confessioni religiose

X

Nel rispetto dell'art. 4 comma 3 delle Norme di attuazione del PAR

d) Spazio da destinare a parcheggio pubblico in misura non inferiore al 200% della SL dell'edificio da destinare a luogo di culto

X

Da verificare in sede progettuale in relazione alla tipologia di attrezzatura religiosa da insediare, di cui all'art. 71 comma 1 della LR 12/2005 e s.m.i.

f) Realizzazione di adeguati servizi igienici, nonché l'accessibilità alle strutture anche da parte di disabili

Da verificare in sede progettuale

g) Congruità architettonica e dimensionale degli edifici di culto previsti con le caratteristiche generali e peculiari del paesaggio lombardo come individuate nel PTR

Da verificare in sede progettuale

**ESTRATTI CARTOGRAFICI**

**CODICE****288****DATI IDENTIFICATIVI**

Denominazione

Comunità Islamica Fajr Onlus

Religione

RELIGIONE ISLAMICA

**DATI LOCALIZZATIVI**

Indirizzo

Via QUARANTA BERNARDO 54

Catasto

Foglio 582 Mappale 26

NIL

36 - Scalo Romana

Municipio

5

Regime di proprietà

Privato

**VALUTAZIONI  
PRELIMINARI**

art. 72 comma 7

L.R. 12/2005 s.m.i.

a) Presenza di strade di collegamento adeguatamente dimensionate

b) Presenza di adeguate opere di urbanizzazione primaria

c) Distanze adeguate tra le aree e gli edifici da destinare alle diverse confessioni religiose

Nel rispetto dell'all'art. 4 comma 3 delle Norme di attuazione del PAR

d) Spazio da destinare a parcheggio pubblico in misura non inferiore al 200% della SL dell'edificio da destinare a luogo di culto

Da verificare in sede progettuale in relazione alla tipologia di attrezzatura religiosa da insediare, di cui all'art. 71 comma 1 della LR 12/2005 e s.m.i.

f) Realizzazione di adeguati servizi igienici, nonché l'accessibilità alle strutture anche da parte di disabili

Da verificare in sede progettuale

g) Congruità architettonica e dimensionale degli edifici di culto previsti con le caratteristiche generali e peculiari del paesaggio lombardo come individuate nel PTR

Da verificare in sede progettuale

**ESTRATTI CARTOGRAFICI**



# CODICE

# 284

## DATI IDENTIFICATIVI

Denominazione

Diocesi Cristiana Copta Ortodossa di Milano e dintorni

Religione

CHIESA COPTA ORTODOSSA

## DATI LOCALIZZATIVI

Indirizzo

VIA LAGO DI NEMI 25

Catasto

Foglio 576 Mappale 40, 48, 219

NIL

46 - Barona

Municipio

6

Regime di proprietà

Privato

## VALUTAZIONI PRELIMINARI

art. 72 comma 7

L.R. 12/2005 s.m.i.

a) Presenza di strade di collegamento adeguatamente dimensionate

X

b) Presenza di adeguate opere di urbanizzazione primaria

X

c) Distanze adeguate tra le aree e gli edifici da destinare alle diverse confessioni religiose

X

Nel rispetto dell'art. 4 comma 3 delle Norme di attuazione del PAR

d) Spazio da destinare a parcheggio pubblico in misura non inferiore al 200% della SL dell'edificio da destinare a luogo di culto

X

Da verificare in sede progettuale in relazione alla tipologia di attrezzatura religiosa da insediare, di cui all'art. 71 comma 1 della LR 12/2005 e s.m.i.

f) Realizzazione di adeguati servizi igienici, nonché l'accessibilità alle strutture anche da parte di disabili

Da verificare in sede progettuale

g) Congruità architettonica e dimensionale degli edifici di culto previsti con le caratteristiche generali e peculiari del paesaggio lombardo come individuate nel PTR

Da verificare in sede progettuale

## ESTRATTI CARTOGRAFICI



**CODICE****281****DATI IDENTIFICATIVI**

Denominazione

Associazione Culturale Der El Hadith

Religione

RELIGIONE ISLAMICA

**DATI LOCALIZZATIVI**

Indirizzo

VIA GONIN FRANCESCO 56

Catasto

Foglio 506 Mappale 137 sub 716

NIL

49 - Giambellino

Municipio

6

Regime di proprietà

Privato

**VALUTAZIONI  
PRELIMINARI**

art. 72 comma 7

L.R. 12/2005 s.m.i.

a) Presenza di strade di collegamento adeguatamente dimensionate b) Presenza di adeguate opere di urbanizzazione primaria c) Distanze adeguate tra le aree e gli edifici da destinare alle diverse confessioni religiose 

Nel rispetto dell'all'art. 4 comma 3 delle Norme di attuazione del PAR

d) Spazio da destinare a parcheggio pubblico in misura non inferiore al 200% della SL dell'edificio da destinare a luogo di culto 

Da verificare in sede progettuale in relazione alla tipologia di attrezzatura religiosa da insediare, di cui all'art. 71 comma 1 della LR 12/2005 e s.m.i.

f) Realizzazione di adeguati servizi igienici, nonché l'accessibilità alle strutture anche da parte di disabili

Da verificare in sede progettuale

g) Congruità architettonica e dimensionale degli edifici di culto previsti con le caratteristiche generali e peculiari del paesaggio lombardo come individuate nel PTR

Da verificare in sede progettuale

**ESTRATTI CARTOGRAFICI**

**CODICE****290****DATI IDENTIFICATIVI**

Denominazione

Chiesa Evangelica Internazionale Ministero Sabaoth

Religione

CHIESA CRISTIANA EVANGELICA

**DATI LOCALIZZATIVI**

Indirizzo

Via CARRIERA ROSALBA 11

Catasto

Foglio 512 Mappale 50

NIL

49 - Giambellino

Municipio

6

Regime di proprietà

Privato

**VALUTAZIONI  
PRELIMINARI**

art. 72 comma 7

L.R. 12/2005 s.m.i.

a) Presenza di strade di collegamento adeguatamente dimensionate

b) Presenza di adeguate opere di urbanizzazione primaria

c) Distanze adeguate tra le aree e gli edifici da destinare alle diverse confessioni religiose

Nel rispetto dell'art. 4 comma 3 delle Norme di attuazione del PAR

d) Spazio da destinare a parcheggio pubblico in misura non inferiore al 200% della SL dell'edificio da destinare a luogo di culto

Da verificare in sede progettuale in relazione alla tipologia di attrezzatura religiosa da insediare, di cui all'art. 71 comma 1 della LR 12/2005 e s.m.i.

f) Realizzazione di adeguati servizi igienici, nonché l'accessibilità alle strutture anche da parte di disabili

Da verificare in sede progettuale

g) Congruità architettonica e dimensionale degli edifici di culto previsti con le caratteristiche generali e peculiari del paesaggio lombardo come individuate nel PTR

Da verificare in sede progettuale

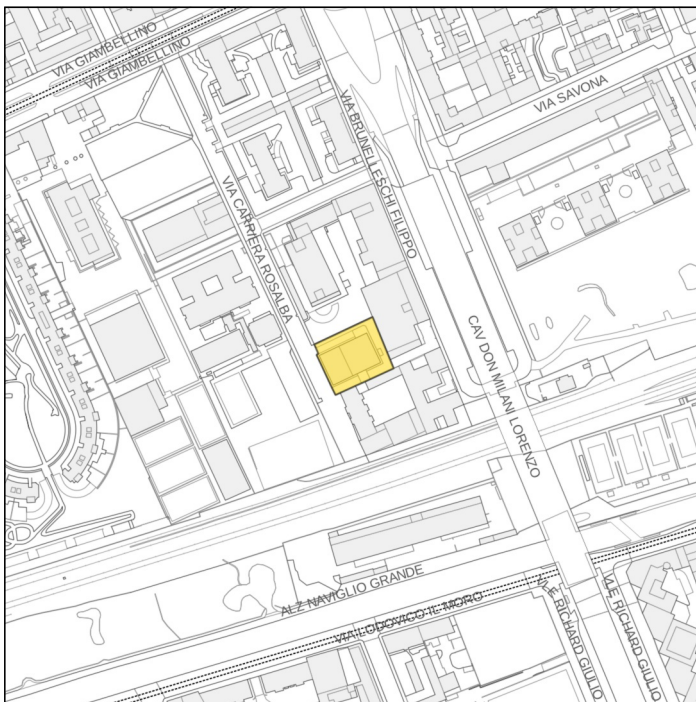
**ESTRATTI CARTOGRAFICI**

**CODICE****317****DATI IDENTIFICATIVI**

Denominazione

Chiesa Cristiana Evangelica Semplicemente Amore

Religione

CHIESA CRISTIANA EVANGELICA

**DATI LOCALIZZATIVI**

Indirizzo

VIA FLEMING ALESSANDRO 8

Catasto

Foglio 334 Mappale 33 sub 1, 701

NIL

56 - Forze Armate

Municipio

7

Regime di proprietà

Privato

**VALUTAZIONI  
PRELIMINARI**

art. 72 comma 7

L.R. 12/2005 s.m.i.

a) Presenza di strade di collegamento adeguatamente dimensionate b) Presenza di adeguate opere di urbanizzazione primaria c) Distanze adeguate tra le aree e gli edifici da destinare alle diverse confessioni religiose 

Nel rispetto dell'all'art. 4 comma 3 delle Norme di attuazione del PAR

d) Spazio da destinare a parcheggio pubblico in misura non inferiore al 200% della SL dell'edificio da destinare a luogo di culto 

Da verificare in sede progettuale in relazione alla tipologia di attrezzatura religiosa da insediare, di cui all'art. 71 comma 1 della LR 12/2005 e s.m.i.

f) Realizzazione di adeguati servizi igienici, nonchè l'accessibilità alle strutture anche da parte di disabili

Da verificare in sede progettuale

g) Congruietà architettonica e dimensionale degli edifici di culto previsti con le caratteristiche generali e peculiari del paesaggio lombardo come individuate nel PTR

Da verificare in sede progettuale

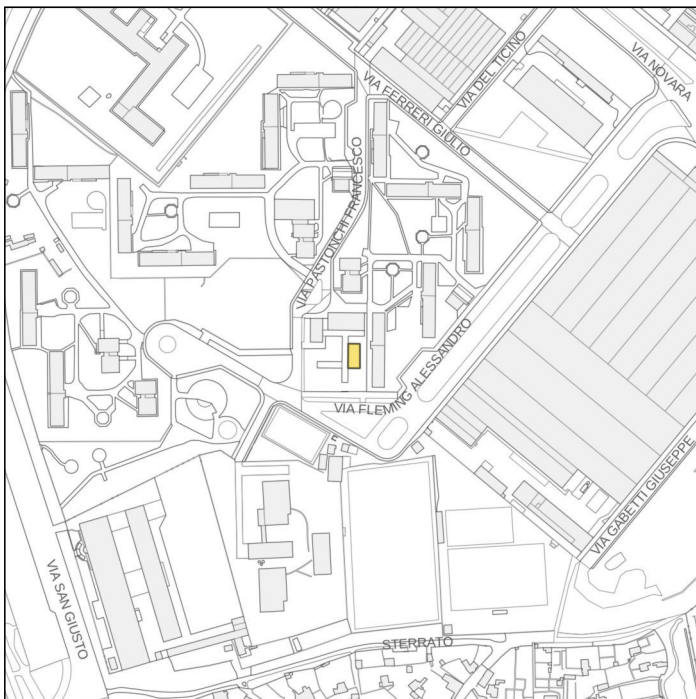
**ESTRATTI CARTOGRAFICI**

**CODICE****318****DATI IDENTIFICATIVI**

Denominazione

Chiesa Biblica Battista di Milano

Religione

CHIESA EVANGELICA BATTISTA

**DATI LOCALIZZATIVI**

Indirizzo

VIA JACOPINO DA TRADATE 13

Catasto

Foglio 181 Mappale 317 sub 5

NIL

71 - Villapizzone-Cagnola-Boldinasco

Municipio

8

Regime di proprietà

Privato

**VALUTAZIONI  
PRELIMINARI**

art. 72 comma 7

L.R. 12/2005 s.m.i.

a) Presenza di strade di collegamento adeguatamente dimensionate b) Presenza di adeguate opere di urbanizzazione primaria c) Distanze adeguate tra le aree e gli edifici da destinare alle diverse confessioni religiose 

Nel rispetto dell'all'art. 4 comma 3 delle Norme di attuazione del PAR

d) Spazio da destinare a parcheggio pubblico in misura non inferiore al 200% della SL dell'edificio da destinare a luogo di culto 

Da verificare in sede progettuale in relazione alla tipologia di attrezzatura religiosa da insediare, di cui all'art. 71 comma 1 della LR 12/2005 e s.m.i.

f) Realizzazione di adeguati servizi igienici, nonchè l'accessibilità alle strutture anche da parte di disabili

Da verificare in sede progettuale

g) Congruità architettonica e dimensionale degli edifici di culto previsti con le caratteristiche generali e peculiari del paesaggio lombardo come individuate nel PTR

Da verificare in sede progettuale

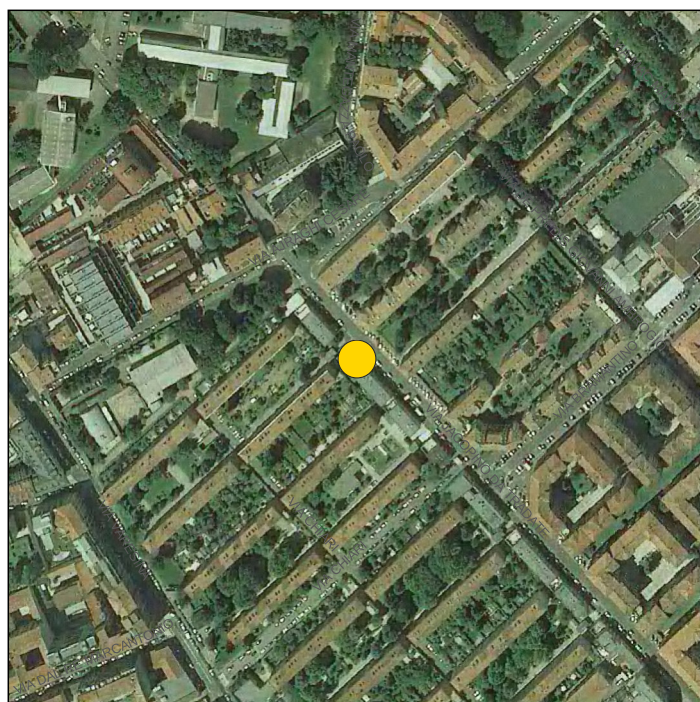
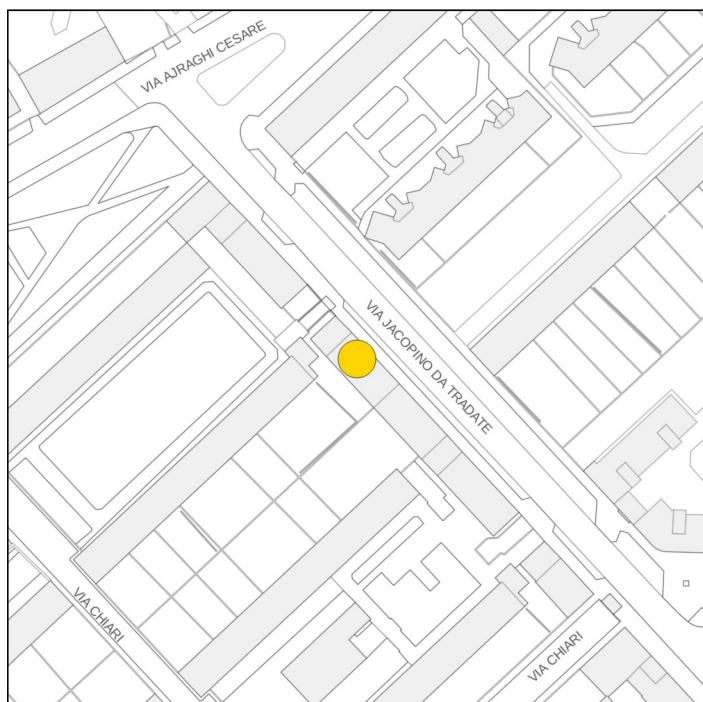
**ESTRATTI CARTOGRAFICI**

**CODICE****280****DATI IDENTIFICATIVI**

Denominazione

Chiesa Cristiana Evangelica Assemblea di Dio Alleanza e Vita

Religione

CHIESA CRISTIANA EVANGELICA

**DATI LOCALIZZATIVI**

Indirizzo

VIA MAGREGLIO 10

Catasto

Foglio 177 Mappale 95 sub 13

NIL

71 - Villapizzone-Cagnola-Boldinasco

Municipio

8

Regime di proprietà

Privato

**VALUTAZIONI  
PRELIMINARI**

art. 72 comma 7

L.R. 12/2005 s.m.i.

a) Presenza di strade di collegamento adeguatamente dimensionate

X

b) Presenza di adeguate opere di urbanizzazione primaria

X

c) Distanze adeguate tra le aree e gli edifici da destinare alle diverse confessioni religiose

X

Nel rispetto dell'art. 4 comma 3 delle Norme di attuazione del PAR

d) Spazio da destinare a parcheggio pubblico in misura non inferiore al 200% della SL dell'edificio da destinare a luogo di culto

X

Da verificare in sede progettuale in relazione alla tipologia di attrezzatura religiosa da insediare, di cui all'art. 71 comma 1 della LR 12/2005 e s.m.i.

f) Realizzazione di adeguati servizi igienici, nonché l'accessibilità alle strutture anche da parte di disabili

Da verificare in sede progettuale

g) Congruità architettonica e dimensionale degli edifici di culto previsti con le caratteristiche generali e peculiari del paesaggio lombardo come individuate nel PTR

Da verificare in sede progettuale

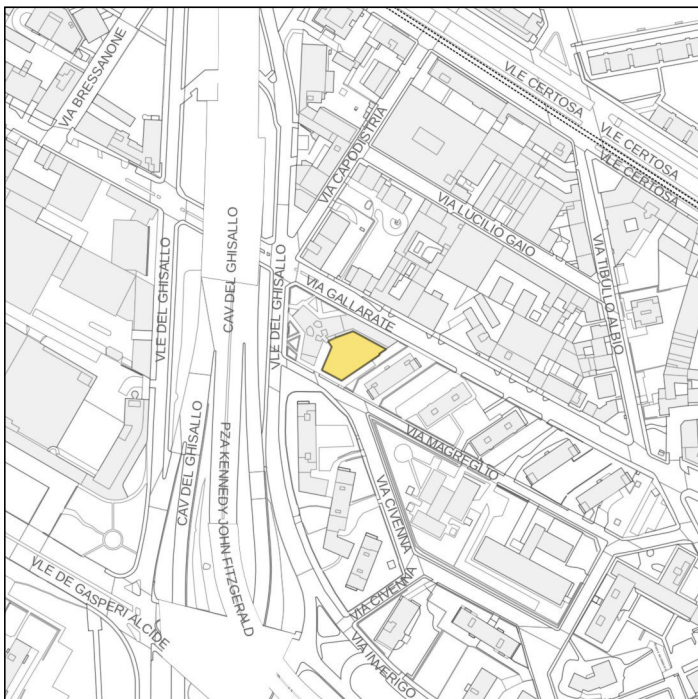
**ESTRATTI CARTOGRAFICI**

**CODICE****310****DATI IDENTIFICATIVI**

Denominazione

Ambito Cascina Merlata

Religione

CHIESA CATTOLICA AMBROSIANA

**DATI LOCALIZZATIVI**

Indirizzo

---

Catasto

--

NIL

72 - Maggiore - Musocco - Certosa

Municipio

8

Regime di proprietà

Privato

**VALUTAZIONI  
PRELIMINARI**

art. 72 comma 7

L.R. 12/2005 s.m.i.

- a) Presenza di strade di collegamento adeguatamente dimensionate
- b) Presenza di adeguate opere di urbanizzazione primaria
- c) Distanze adeguate tra le aree e gli edifici da destinare alle diverse confessioni religiose   
Nel rispetto dell'all'art. 4 comma 3 delle Norme di attuazione del PAR
- d) Spazio da destinare a parcheggio pubblico in misura non inferiore al 200% della SL dell'edificio da destinare a luogo di culto   
Da verificare in sede progettuale in relazione alla tipologia di attrezzatura religiosa da insediare, di cui all'art. 71 comma 1 della LR 12/2005 e s.m.i.
- f) Realizzazione di adeguati servizi igienici, nonchè l'accessibilità alle strutture anche da parte di disabili   
Da verificare in sede progettuale
- g) Congruità architettonica e dimensionale degli edifici di culto previsti con le caratteristiche generali e peculiari del paesaggio lombardo come individuate nel PTR   
Da verificare in sede progettuale

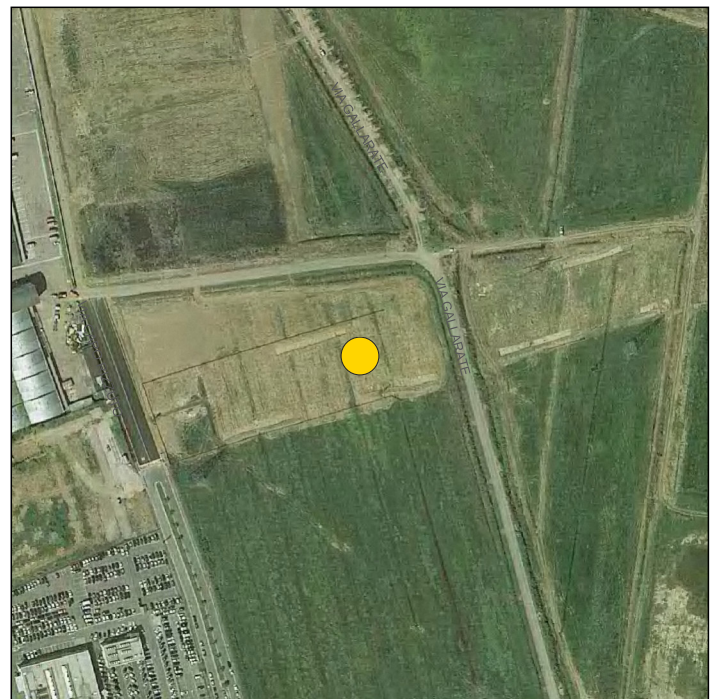
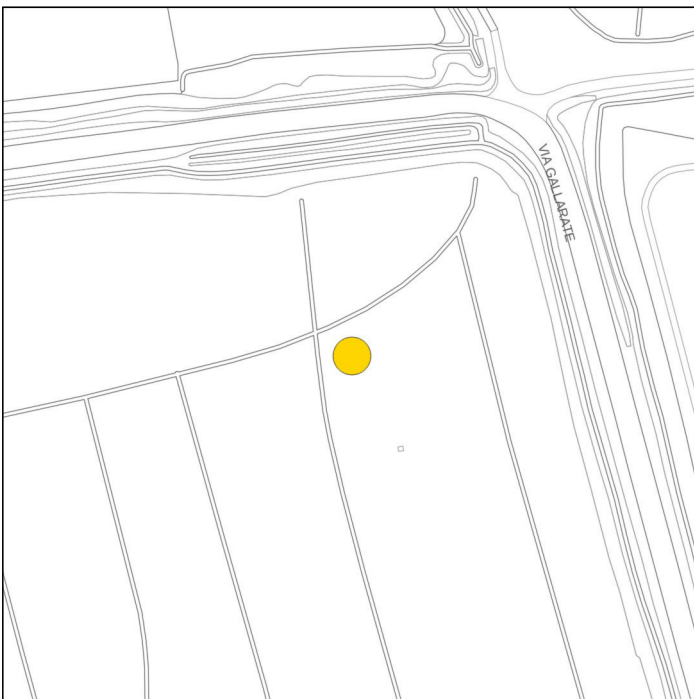
**ESTRATTI CARTOGRAFICI**

CODICE

311

DATI IDENTIFICATIVI

Denominazione	Ambito "Expo"
Religione	CHIESA CATTOLICA AMBROSIANA

DATI LOCALIZZATIVI

Indirizzo	---		
Catasto	--		
NIL	73 - Mind - Cascina Triulza		
Municipio	8	Regime di proprietà	Privato

VALUTAZIONI  
PRELIMINARI

art. 72 comma 7  
L.R. 12/2005 s.m.i.

a)	Presenza di strade di collegamento adeguatamente dimensionate	<input checked="" type="checkbox"/>
b)	Presenza di adeguate opere di urbanizzazione primaria	<input checked="" type="checkbox"/>
c)	Distanze adeguate tra le aree e gli edifici da destinare alle diverse confessioni religiose	<input checked="" type="checkbox"/>
	Nel rispetto dell'all'art. 4 comma 3 delle Norme di attuazione del PAR	
d)	Spazio da destinare a parcheggio pubblico in misura non inferiore al 200% della SL dell'edificio da destinare a luogo di culto	<input checked="" type="checkbox"/>
	Da verificare in sede progettuale in relazione alla tipologia di attrezzatura religiosa da insediare, di cui all'art. 71 comma 1 della LR 12/2005 e s.m.i.	
f)	Realizzazione di adeguati servizi igienici, nonchè l'accessibilità alle strutture anche da parte di disabili	
	Da verificare in sede progettuale	
g)	Congruità architettonica e dimensionale degli edifici di culto previsti con le caratteristiche generali e peculiari del paesaggio lombardo come individuate nel PTR	
	Da verificare in sede progettuale	

ESTRATTI CARTOGRAFICI

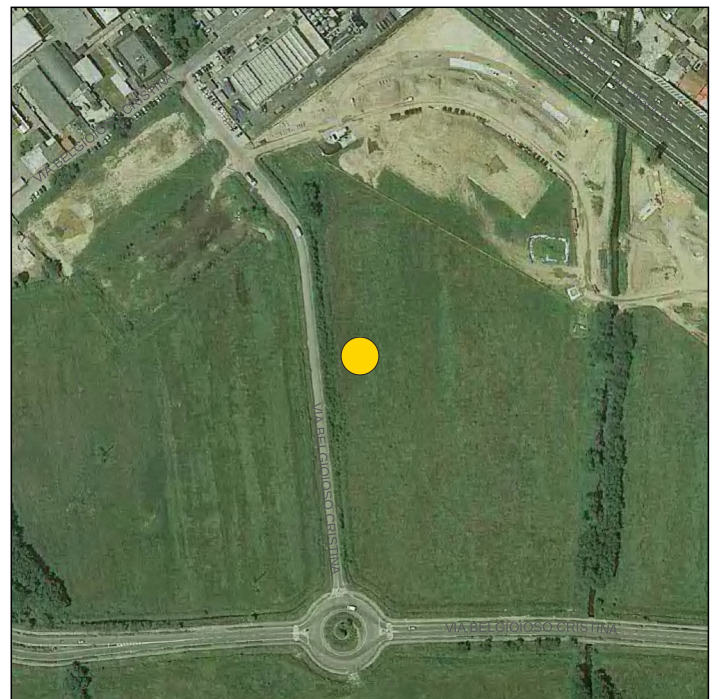
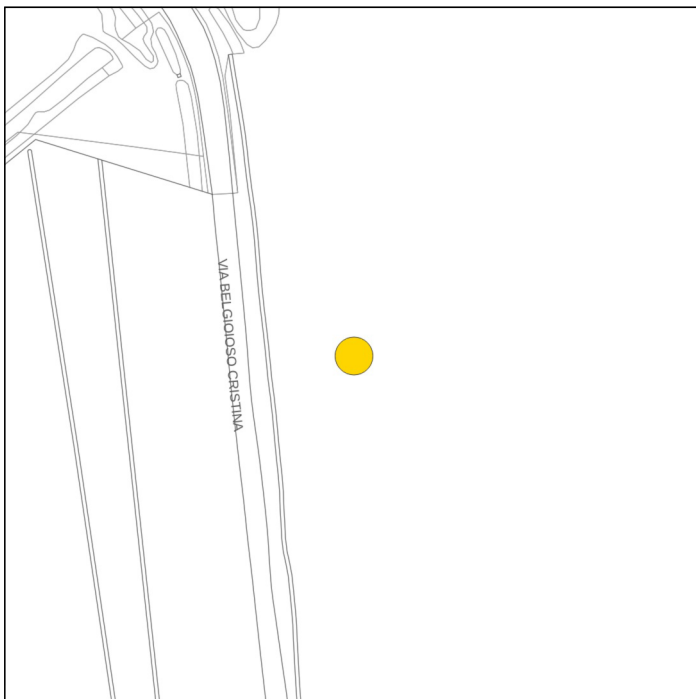



**CODICE****319****DATI IDENTIFICATIVI**

Denominazione

Kunpen Lama Ganchen

Religione

RELIGIONE BUDDHISTA

**DATI LOCALIZZATIVI**

Indirizzo

VIA POLO MARCO 13

Catasto

Foglio 268 Mappale 193 sub 704, 8

NIL

9 - Porta Garibaldi-Porta Nuova

Municipio

9

Regime di proprietà

Privato

**VALUTAZIONI  
PRELIMINARI**

art. 72 comma 7

L.R. 12/2005 s.m.i.

a) Presenza di strade di collegamento adeguatamente dimensionate b) Presenza di adeguate opere di urbanizzazione primaria c) Distanze adeguate tra le aree e gli edifici da destinare alle diverse confessioni religiose 

Nel rispetto dell'all'art. 4 comma 3 delle Norme di attuazione del PAR

d) Spazio da destinare a parcheggio pubblico in misura non inferiore al 200% della SL dell'edificio da destinare a luogo di culto 

Da verificare in sede progettuale in relazione alla tipologia di attrezzatura religiosa da insediare, di cui all'art. 71 comma 1 della LR 12/2005 e s.m.i.

f) Realizzazione di adeguati servizi igienici, nonchè l'accessibilità alle strutture anche da parte di disabili

Da verificare in sede progettuale

g) Congruità architettonica e dimensionale degli edifici di culto previsti con le caratteristiche generali e peculiari del paesaggio lombardo come individuate nel PTR

Da verificare in sede progettuale

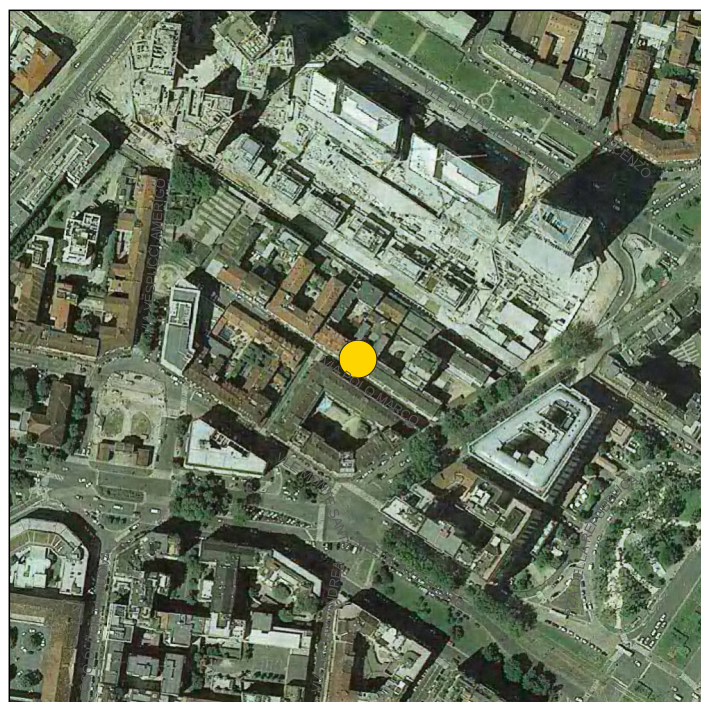
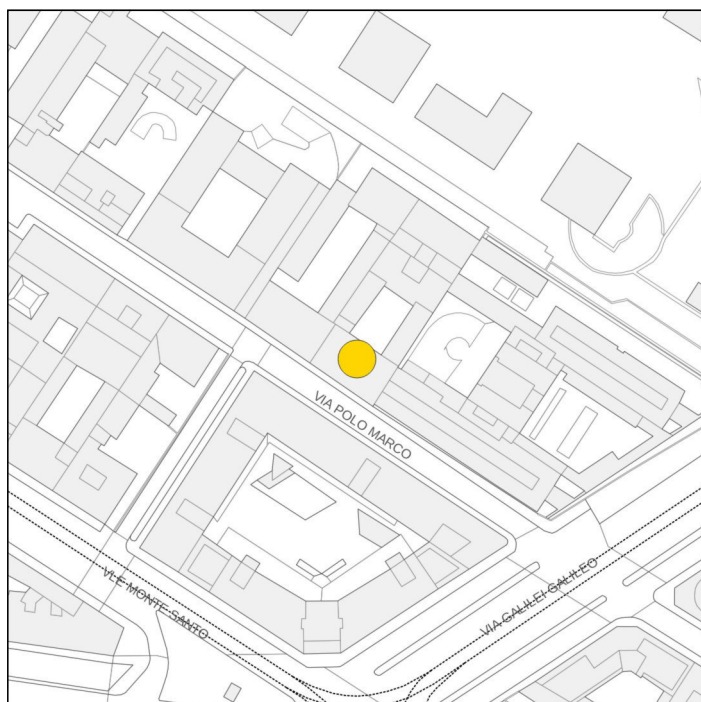
**ESTRATTI CARTOGRAFICI**

**CODICE****320****DATI IDENTIFICATIVI**

Denominazione

Chiesa Cristiana Parola della Grazia Milano

Religione

CHIESA CRISTIANA EVANGELICA

**DATI LOCALIZZATIVI**

Indirizzo

VIA NICOTERA GIOVANNI 10

Catasto

Foglio 71 Mappali 83 sub 704, 84 sub 702, 188 sub 705, 271 sub 701

NIL

80 - Affori

Municipio

9

Regime di proprietà

Privato

**VALUTAZIONI  
PRELIMINARI**

art. 72 comma 7

L.R. 12/2005 s.m.i.

a) Presenza di strade di collegamento adeguatamente dimensionate

b) Presenza di adeguate opere di urbanizzazione primaria

c) Distanze adeguate tra le aree e gli edifici da destinare alle diverse confessioni religiose

Nel rispetto dell'art. 4 comma 3 delle Norme di attuazione del PAR

d) Spazio da destinare a parcheggio pubblico in misura non inferiore al 200% della SL dell'edificio da destinare a luogo di culto

Da verificare in sede progettuale in relazione alla tipologia di attrezzatura religiosa da insediare, di cui all'art. 71 comma 1 della LR 12/2005 e s.m.i.

f) Realizzazione di adeguati servizi igienici, nonchè l'accessibilità alle strutture anche da parte di disabili

Da verificare in sede progettuale

g) Congruità architettonica e dimensionale degli edifici di culto previsti con le caratteristiche generali e peculiari del paesaggio lombardo come individuate nel PTR

Da verificare in sede progettuale

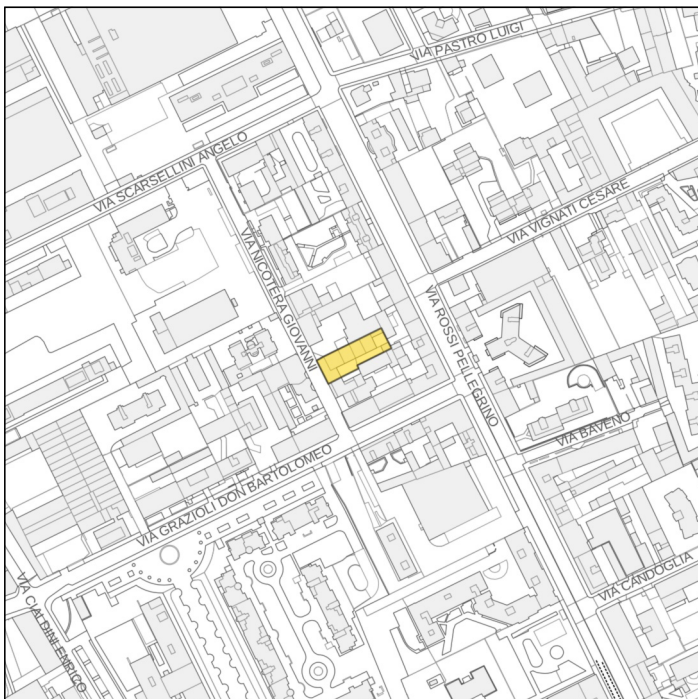
**ESTRATTI CARTOGRAFICI**

# CODICE

# A

## DATI IDENTIFICATIVI

Denominazione	Aree a bando
Religione	--

## DATI LOCALIZZATIVI

Indirizzo	VIA ESTERLE 15/17		
Catasto	Foglio 237 Mappale 88, 89, 90		
NIL	19 - Padova - Turro - Crescenzagno		
Municipio	2	Regime di proprietà	Pubblico

## VALUTAZIONI PRELIMINARI

art. 72 comma 7  
L.R. 12/2005 s.m.i.

a)	Presenza di strade di collegamento adeguatamente dimensionate	<input checked="" type="checkbox"/>
b)	Presenza di adeguate opere di urbanizzazione primaria	<input checked="" type="checkbox"/>
c)	Distanze adeguate tra le aree e gli edifici da destinare alle diverse confessioni religiose	<input checked="" type="checkbox"/>
Nel rispetto dell'all'art. 4 comma 3 delle Norme di attuazione del PAR		
d)	Spazio da destinare a parcheggio pubblico in misura non inferiore al 200% della SL dell'edificio da destinare a luogo di culto	<input checked="" type="checkbox"/>
Da verificare in sede progettuale in relazione alla tipologia di attrezzatura religiosa da insediare, di cui all'art. 71 comma 1 della LR 12/2005 e s.m.i.		
f)	Realizzazione di adeguati servizi igienici, nonchè l'accessibilità alle strutture anche da parte di disabili	<input type="checkbox"/>
Da verificare in sede progettuale		
g)	Congruià architettonica e dimensionale degli edifici di culto previsti con le caratteristiche generali e peculiari del paesaggio lombardo come individuate nel PTR	<input type="checkbox"/>
Da verificare in sede progettuale		

## ESTRATTI CARTOGRAFICI

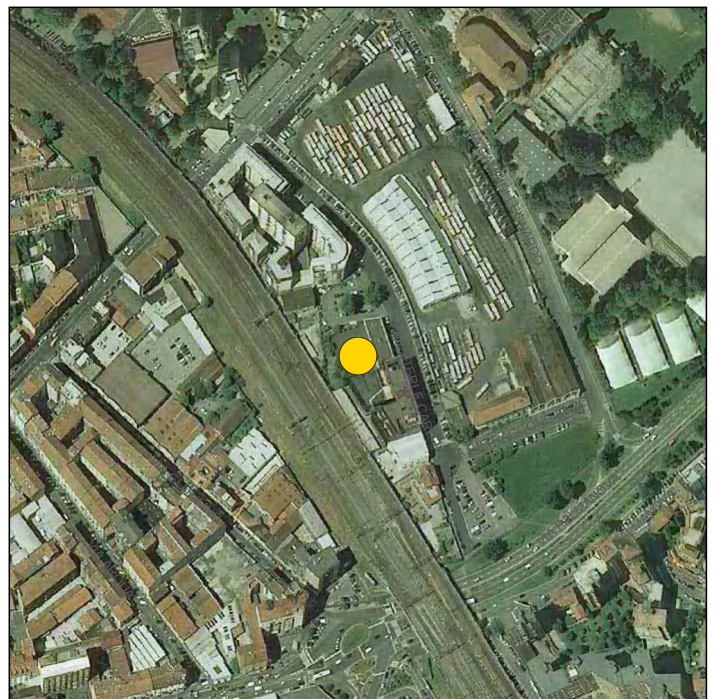
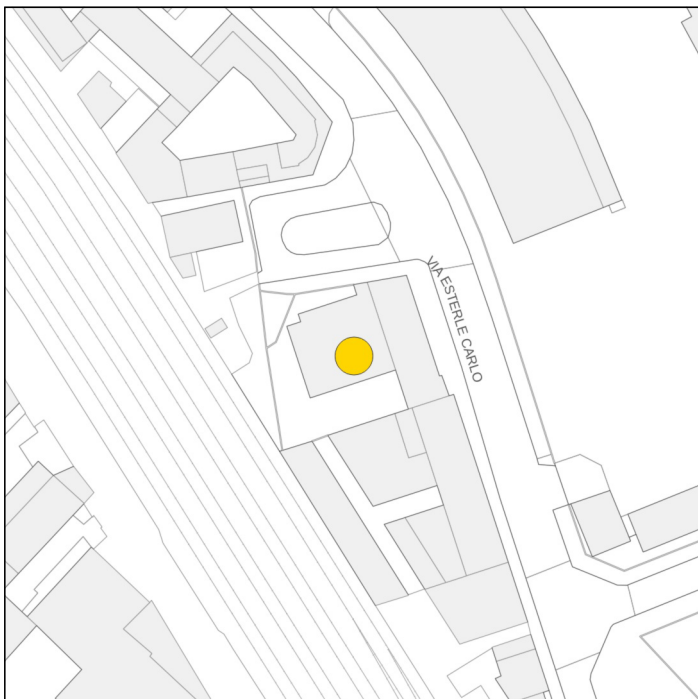

# CODICE

# B

## DATI IDENTIFICATIVI

Denominazione	Aree a bando
Religione	--

## DATI LOCALIZZATIVI

Indirizzo	VIA MARIGNANO SNC		
Catasto	Foglio 619 Mappale 165p, Foglio 621 Mappale 211p		
NIL	32 - Triulzo Superiore		
Municipio	4	Regime di proprietà	Pubblico

## VALUTAZIONI PRELIMINARI

art. 72 comma 7  
L.R. 12/2005 s.m.i.

a)	Presenza di strade di collegamento adeguatamente dimensionate	<input checked="" type="checkbox"/>
b)	Presenza di adeguate opere di urbanizzazione primaria	<input checked="" type="checkbox"/>
c)	Distanze adeguate tra le aree e gli edifici da destinare alle diverse confessioni religiose	<input checked="" type="checkbox"/>
	Nel rispetto dell'all'art. 4 comma 3 delle Norme di attuazione del PAR	
d)	Spazio da destinare a parcheggio pubblico in misura non inferiore al 200% della SL dell'edificio da destinare a luogo di culto	<input checked="" type="checkbox"/>
	Da verificare in sede progettuale in relazione alla tipologia di attrezzatura religiosa da insediare, di cui all'art. 71 comma 1 della LR 12/2005 e s.m.i.	
f)	Realizzazione di adeguati servizi igienici, nonché l'accessibilità alle strutture anche da parte di disabili	<input type="checkbox"/>
	Da verificare in sede progettuale	
g)	Congruietà architettonica e dimensionale degli edifici di culto previsti con le caratteristiche generali e peculiari del paesaggio lombardo come individuate nel PTR	<input type="checkbox"/>
	Da verificare in sede progettuale	

## ESTRATTI CARTOGRAFICI

